

hausInvest

Kategorie:	Immobilienfonds/Welt	Währung:	Euro	WKN:	980701
KVG:	Commerz Real AG	Ausschüttung:	14.6.21/0,61 €	ISIN:	DE0009807016
Verwahrstelle:	BNP Paribas Sec. Serv., Frankfurt	Domizil:	Deutschland	Ausgabeaufschlag:	5,00 %
Zahlstelle:	Commerzbank	Geschäftsjahr:	1. Apr. - 31. Mär.	Rücknahmegebühr:	keine
Fondsmanager:	Mario Schüttauf	Auflegedatum:	07.04.1972	Mindestanlage:	keine
Fondsvolumen:	17,09 Mrd. € (31.12.2021)	Gesamtgebühr:	0,84 %	Sparplan:	ab 50,00 €
Rücknahmepreis:	43,23 € (04.02.2022)			Fonds ist VL-fähig:	nein

kum. Wertentwicklung: 1.168% zum 31.01.2022 (auf EUR-Basis, seit 07.04.1972)

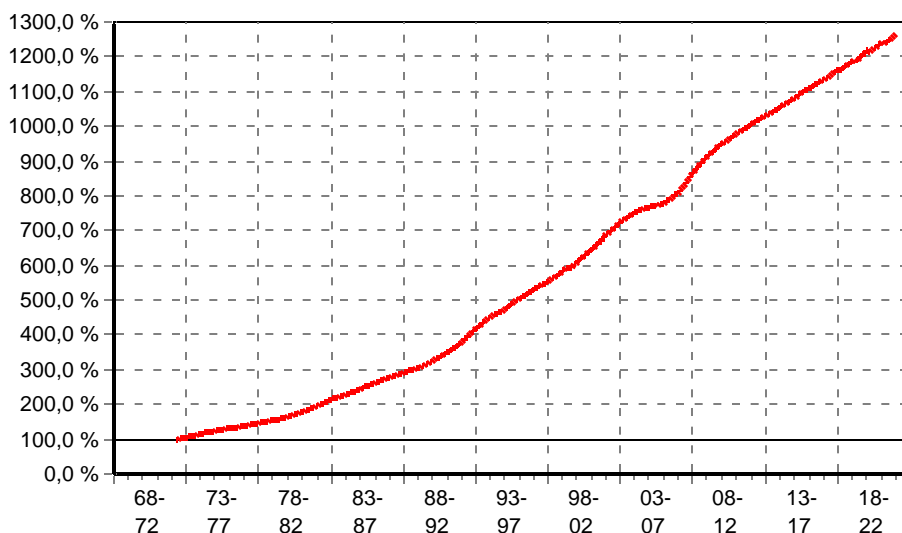

Wertentwicklung p.a. nach BVI auf EUR-Basis, zum 31.01.2022

* seit 1 Monat:	0,09 %
* seit Jahresbeginn:	0,09 %
seit 1 Jahr:	2,17 %
seit 2 Jahren:	2,02 %
seit 3 Jahren:	2,17 %
seit 5 Jahren:	2,29 %
seit 10 Jahren:	2,32 %
seit 15 Jahren:	3,01 %
seit 20 Jahren:	3,08 %

(* = Veränderung im jew. Zeitraum)

Volatilität und Sharpe-Ratio

	Volatil.	Sharpe
seit 1 Jahr:	0,80 %	neg.
seit 2 Jahren:	0,85 %	neg.
seit 3 Jahren:	0,82 %	neg.
seit 5 Jahren:	0,69 %	neg.

Gewinne/Verluste je Zeit-Intervall (auf EUR-Basis)

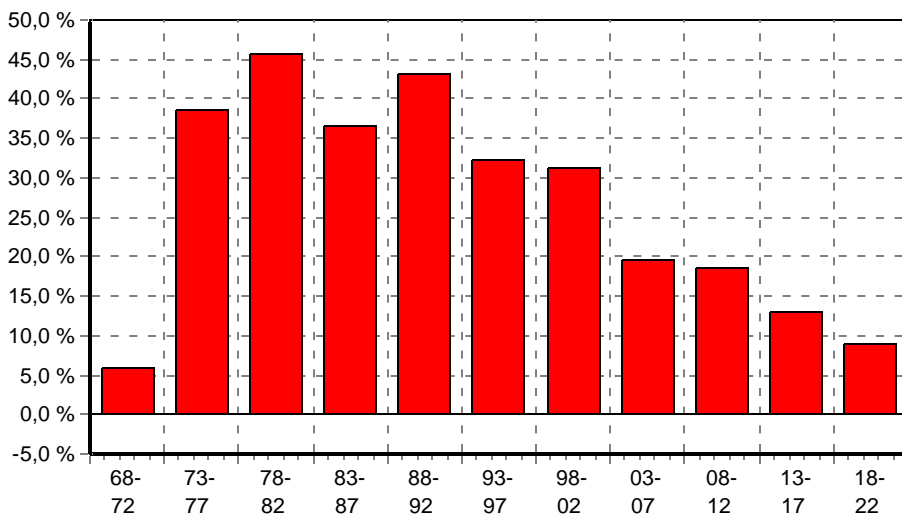

jährliche Entwicklung nach BVI auf EUR-Basis

* im Jahr 2022:	0,09 %
im Jahr 2021:	2,08 %
im Jahr 2020:	1,97 %
im Jahr 2019:	2,53 %
im Jahr 2018:	2,07 %
im Jahr 2017:	2,66 %
im Jahr 2016:	2,20 %
im Jahr 2015:	2,54 %
im Jahr 2014:	2,46 %
im Jahr 2013:	2,40 %
im Jahr 2012:	2,49 %
im Jahr 2011:	2,60 %
im Jahr 2010:	3,27 %
im Jahr 2009:	3,99 %
im Jahr 2008:	5,11 %

(* = Jahr nicht vollständig)

Anlagegrundsätze:

Anlageziel ist eine überdurchschnittliche Rendite. Der Fonds investiert in Immobilien überwiegend in Staaten, die an der Europäischen Wirtschafts- und Währungsunion teilnehmen. Zur Beimischung besteht die Möglichkeit, in den wirtschaftlichen und politischen Metropolen der Welt zu investieren. Der Anteil der Immobilien an wirtschaftsstarke außereuropäischen Standorten soll 40% des Wertes des Sondervermögens nicht übersteigen. Wichtigste Anlagemärkte dabei sind der nordamerikanische und der asiatisch-pazifische Raum. Bei der Auswahl der Immobilien stehen deren nachhaltige Ertragskraft sowie eine Streuung nach Lage, Größe, Nutzung und Mietern im Vordergrund der Überlegungen.

hausInvest

Struktur nach Wertpapieren, am 31.12.2021

in % des Fondsvermögens

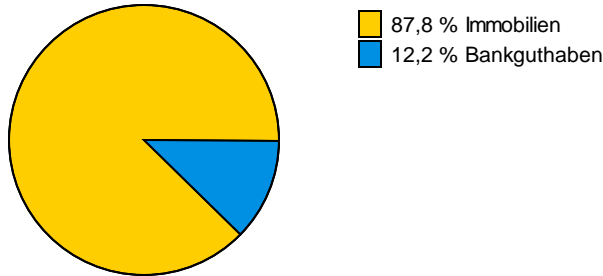

Struktur nach Branchen, am 31.12.2021

in % des investierten Kapitals

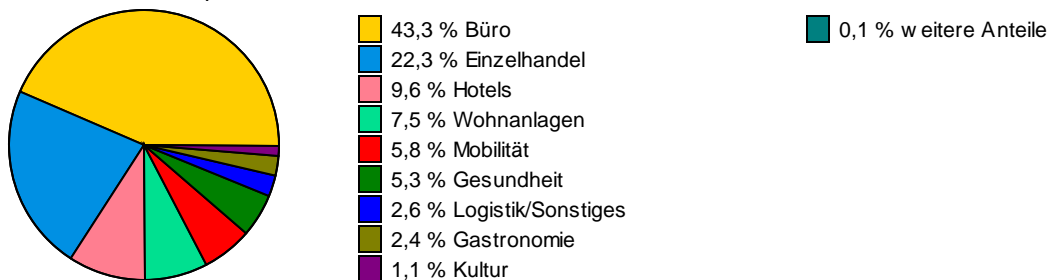

Struktur nach Ländern, am 31.12.2021

in % des investierten Kapitals

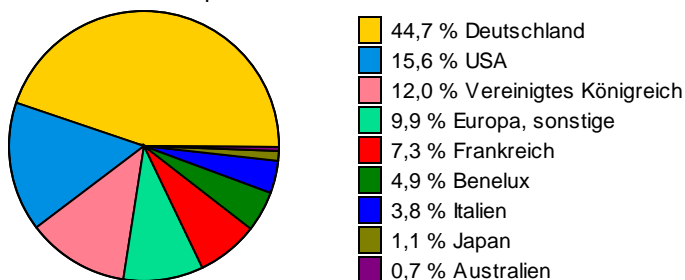

Wichtige allgemeine Hinweise:

Diese Angaben wurden mit Sorgfalt zusammengestellt. Für die Richtigkeit kann jedoch keine Gewähr übernommen werden. Allein verbindliche Grundlage für den Erwerb von Investmentfondsanteilen sind die jeweiligen Verkaufsprospekte und die jährlichen Rechenschaftsberichte. Diese sind Grundlage für die steuerliche Behandlung der Fondserträge. Die auf Fondsebene anfallenden Kosten (z.B. die Verwaltungsvergütung) wurden berücksichtigt. Die auf Kundenebene anfallenden Kosten (Ausgabeaufschlag und Depotkosten) sind ggfs. nicht berücksichtigt. Bei Fremdwährungen kann die Rendite infolge von Währungsschwankungen steigen oder fallen.

Die frühere Wertentwicklung ist kein verlässlicher Indikator für die künftige Wertentwicklung.